CONTROLLER M

DISTRIBUTION MANIFOLD WITH SHUT-OFF VALVES
COLECTOR DE DISTRIBUCIÓN CON GRIFOS DE INTERCEPTACIÓN
COLLETTORE DI DISTRIBUZIONE CON RUBINETTI DI INTERCETTAZIONE
COLLECTEUR DE DISTRIBUTION AVEC VANNES D'ARRÊT
COLETOR DE DISTRIBUIÇÃO COM VÁLVULAS DE CORTE
РАСПРЕДЕЛИТЕЛЬНЫЙ КОЛЛЕКТОР С ОТСЕЧНЫМИ КРАНАМИ

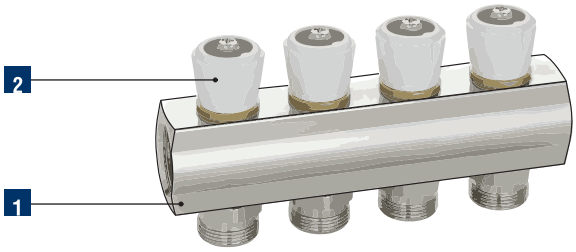

	Components / Denominación / Denominazione Dénomination / Denominação / Наименование	Material / Materiales / Materiale Matériel / Materiais / Материал
1	Manifold / Colector / Collettore / Collecteur / Colector / Коллектор	TN UNI EN 12168 CW614N
2	Knob / Volante / Maniglie / Poignées / Maçanetas / Ручки	ABS white
	Seals / Juntas / Tenute / Étanchéités / Vedações / Кольцевые прокладки	NBR

GENERAL CHARACTERISTICS

Female - Female head thread UNI EN ISO 228-1 (G 3/4)
Lateral Gas threads 24x19, 24 mm diameter and 19 threads per inch
Centre distance 50 mm
Supplied with: coloured adhesive plates for immediate identification of each circuit.

OPERATING CONDITIONS

Maximum working pressure: 10 bar
Maximum working temperature: 110 °C
Note: seals on head thread ONLY with o-ring.
DO NOT USE tapered threads
Note: not suitable for the way regulating, ONLY open or closed.

Pressure drops: See diagram on Technical Attachments.

CARACTERÍSTICAS GENERALES

Roscado de cabezal Hembra - Hembra UNI EN ISO 228-1 (G 3/4)
Roscado vías laterales Gas 24x19, de 24 mm de diámetro y 19 roscas por pulgada
Distancia entre ejes 50 mm
Acompañadas con: placas adhesivas de colores para la identificación inmediata de cada circuito.

CONDICIONES DE EJERCICIO

Presión máxima de ejercicio: 10 bar
Temperatura máxima de ejercicio: 110 °C
Resistencia en roscas de cabezal SOLO con o-ring.
NO emplear roscas cónicas.
No apto para la regulación de la vías, SOLO abierto o cerrado.

Pérdidas de carga: Ver diagrama en los Anexos técnicos.

CARATTERISTICHE GENERALI

Filettatura di testa Femmina - Femmina UNI EN ISO 228-1 (G 3/4)
Filettature vie laterali Gas 24x19, di diametro 24 mm e 19 filetti per pollice
Interasse 50 mm
A corredo: targhette adesive colorate per un'identificazione immediata di ogni circuito.

CONDIZIONI DI ESERCIZIO

Pressione massima di esercizio: 10 bar
Temperatura massima di esercizio: 110 °C
Nota: tenuta su filettature di testa SOLO con o-ring.
NON impiegare filettature coniche
Nota: non adatto alla regolazione delle vie, solo aperto o chiuso.

Perdite di carico: Vedere diagramma negli Allegati Tecnici.

CARACTÉRISTIQUES GÉNÉRALES

Filetage de la tête Femelle - Femelle UNI EN ISO 228-1 (G 3/4)
Filetages voix latérales Gaz 24 x 19,
diamètre de 24 mm et 19 filets par pouce
Entraxe 50 mm
En complément: étiquettes autocollantes de couleurs
pour une identification immédiate de chaque circuit.

CONDITIONS D'ÉXERCISE

Pression maximale d'éxercise: 10 bar
Température maximale d'éxercise: +110 °C
Utiliser uniquement des raccords avec joint torique o-ring.
Ne pas utiliser de raccords avec partie mâle conique.
Remarque: Pas adapte pour le réglage des débits. Seulement ouvert ou fermé.

Pertes de charge: Voir dyagramme dans Annexes Techniques.

CARACTERÍSTICAS GERAIS

Rosca de cabeça Fêmea - Fêmea UNI EN ISO 228-1 (G 3/4)
Roscas vias laterais Gás 24x19, de 24 mm de diâmetro
e 19 roscas por polegada
Entre-eixo 50 mm
Em dotação: placas adesivas coloridas para identificação
imediata de cada circuito.

CONDIÇÕES DE EXERCÍCIO

Pressão máxima de exercício: 10 bar
Temperatura máxima de exercício: 110 °C
Vedação em roscas de cabeça APENAS com o-ring.
NÃO utilizar roscas cónicas.
Não é adequado para regulação de vias, apenas aberto ou fechado.

Perdas de carga: Ver diagrama nos Adendas Técnicas.

ОБЩИЕ ХАРАКТЕРИСТИКИ

Резьба головки внутренняя внутренняя UNI EN ISO 228-1 (G 3/4)
Резьба боковых ходов Gas 24x19, диаметр 24 мм
и 19 витков резьбы на дюйм
Межосевое расстояние 50 мм
В комплекте: разноцветные наклейки для немедленной
идентификации каждого контура.

РАБОЧИЕ УСЛОВИЯ

Максимальное рабочее давление: 10 bar
Максимальная рабочая температура: 110 °C
Уплотнение на торцевой резьбе ТОЛЬКО кольцевой прокладкой o ring.
НЕ использовать коническую резьбу.
Не пригоден для регулировки ходов, только открыто или закрыто.

Потери нагрузки: см. диаграмму в технических приложениях.

GP 2753
CONTROLLER M

Distribution manifold, nickel-plated, with shut-off valves.
To be used in closed circuit heating systems for the distribution of radiators, convectors, fan coils, adopting FIV sealing systems with 24x19 thread, inserted in the special Plastibox for manifolds.

Colector de distribución, niquelado, con grifos de interceptación.
Para utiliza en las instalaciones de calefacción de circuito cerrado para la distribución de radiadores, termoconvectores, ventiloconvectores, adoptando los sistemas de sujeción FIV con roscado 24x19, introducido en la cisterna correspondiente para colectores Plastibox.

Collettore di distribuzione, nichelato, con rubinetti d'intercettazione.
Da impiegare negli impianti di riscaldamento a circuito chiuso per la distribuzione di radiatori, termoconvettori, ventilconvettori, adottando i sistemi di tenuta FIV con filettatura 24x19, inserito nell'apposita cassetta per collettori Plastibox.

Collecteur de distribution, nickelé, avec vannes d'arrêt.
À utiliser dans des installations de chauffage en circuit fermé pour la distribution de radiateurs, de thermoconvecteurs, de ventilo-convecteurs, adoptant les systèmes d'étanchéité FIV avec filetage 24x19, inséré dans le réservoir spécial pour les collecteurs Plastibox.

Coletor de distribuição, niquelado, com válvulas de corte.
Para uso em sistemas de aquecimento em circuito fechado para a distribuição de radiadores, termo convetores, ventilo convetores, adotando os sistemas de vedação FIV com rosca 24x19, inseridos na caixa apropriada para coletores Plastibox.

Распределительный коллектор, никелированный, с отсечными кранами.
Для использования в отопительных системах закрытого контура для распределения радиаторов, термоконвекторов, вентилоконвекторов с использованием систем уплотнения FIV с резьбой 24x19, установлен в специальную коробку для коллекторов Plastibox.

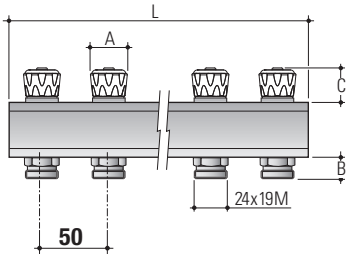

Takeoffs at **50 mm** centres
(flow and return).

Distancia entre derivaciones **50 mm**
(ida y retorno).

Interasse derivazioni **50 mm**
(mandata e ritorno).

Ecart dérivations **50 mm**
(soufflage et retour).

Entre-eixo derivações **50 mm**
(vazão e retorno).

шаг между отводами **50 мм**
(подача и возврат).

Available only on request.
Disponibles sólo bajo pedido.
Disponibili solo su richiesta.

Disponibles uniquement sur demande.
Disponíveis só por encomenda.
Поставляются только по заказу.

CODE CÓDIGO	Model Modelo	A mm	B mm	C mm	L mm	PN	Conf. pz/sc
6280R102	1" - 2 ways/vías	∅27	16,5	25,5	114	10	1
6280R103	1" - 3 ways/vías	∅27	16,5	25,5	164	10	1
6280R104	1" - 4 ways/vías	∅27	16,5	25,5	214	10	1
6280R105	1" - 5 ways/vías	∅27	16,5	25,5	264	10	1
6280R106	1" - 6 ways/vías	∅27	16,5	25,5	314	10	1
6280R107	1" - 7 ways/vías	∅27	16,5	25,5	364	10	1
6280R108	1" - 8 ways/vías	∅27	16,5	25,5	414	10	1
6280R109	1" - 9 ways/vías	∅27	16,5	25,5	464	10	1
6280R110	1" - 10 ways/vías	∅27	16,5	25,5	514	10	1
6280R111	1" - 11 ways/vías	∅27	16,5	25,5	564	10	1
6280R112	1" - 12 ways/vías	∅27	16,5	25,5	614	10	1