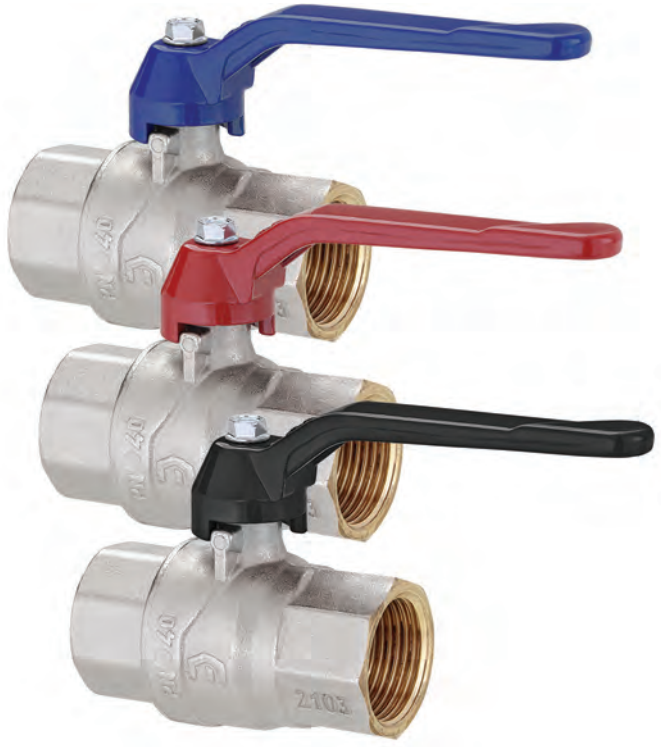

EVOLUTION

BALL VALVES
VÁLVULAS DE ESFERA
VALVOLE A SFERA
ROBINETS À BOISSEAU SPHÈRIQUE
VÁLVULAS DE ESFERA
ШАРОВЫЕ КРАНЫ

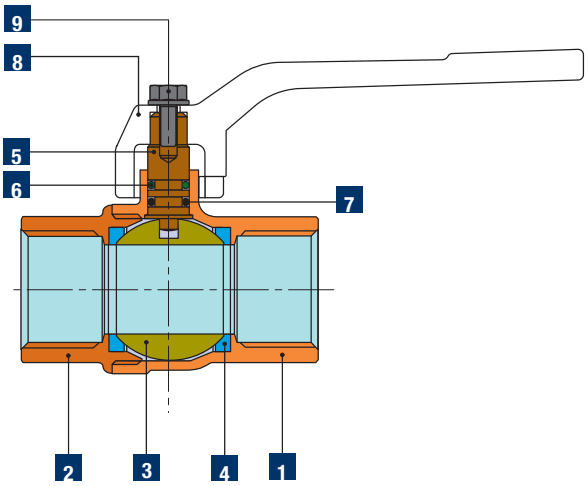

	Components / Denominación / Denominazione Dénomination / Denominação / Наименование	Pz.	Material / Materiales / Materiale Matériel / Materiais / Материал
1	Body / Cuerpo / Corpo / Corps / Corpo / **Корпус**	1	UNI EN 12165 CW617N - DW
2	End sleeve / Manguito / Manicotto / Manchon / Manguito / **Муфта**	1	UNI EN 12165 CW617N - DW
3	Ball / Esfera / Sfera / Sphère / Esfera / **шар**	1	UNI EN 12165 CW617N - DW UNI EN 12164 CW617N - DW
4	Ball seal seats / Alojamientos estanqueidad esfera / Sedi tenuta sfera / Logements étainchéité sphére / Alojamentos vedação esfera / **Уплотнительные гнезда шара**	2	P.T.F.E.
5	Stem / Vástago / Asta / Tige / Haste / **шпиндель**	1	UNI EN 12164 CW617N - DW
6	Stem upper seal O-Ring / Junta tórica estanqueidad superior vástago / O-Ring tenuta superiore asta / Joint torique étainchéité supérieure tige / O-ring vedação superior haste / **Уплотнительное кольцо верхний шпинделя**	1	VITON 70 Sh A (ASTM D2240)
7	Stem lower seal O-Ring / Junta tórica estanqueidad inferior vástago / O-Ring tenuta inferiore asta / Joint torique étainchéité inférieure tige / O-ring vedação inferior haste / **Уплотнительное кольцо нижнее шпинделя**	1	EPDM Peroxidic 70 Sh A (ASTM D2240)
8	Aluminum lever handle / Palanca aluminio / Leva alluminio / Levier en aluminium / Alavanca alumínio / **Длинная алюминиевая ручка**	1	AL, painted
	Steel lever handle / Palanca acero / Leva acciaio / Levier en acier / Alavanca aço / **Длинная стальная ручка**	1	Steel ZN, plastic-covered
	Alluminium butterfly handle / Mariposa aluminio / Farfalla alluminio / Papillon en aluminium / Borboleta alumínio / **Короткая алюминиевая ручка**	1	AL, painted
9	Screw / Tornillo / Vite / Vis / Parafuso / **Винт**	1	Zinc-plated Steel
	Nut / Tuerca / Dado / Écrou / Porca / **Гайка**	1	Zinc-plated Steel
*	Nut / Rosca / Girello / Bague / Porca / **Гайка**	1	UNI EN 12165 CW617N - DW UNI EN 12164 CW617N - DW
*	Tang / Racord / Codolo / Queue / Ligação / **Хвостовик**	1	UNI EN 12165 CW617N - DW UNI EN 12164 CW617N - DW
*	O-ring tang seal / Junta tórica estanqueidad racord / O-ring per tenuta codolo / Joint torique d'étanchéité queue / O-ring para vedação Ligação / **Уплотнительное кольцо хвостовика**	1	EPDM Peroxidic 70 Sh A (ASTM D2240)

(*) With Pipe union / (*) Con racord / (*) Con bocchettone / (*) Avec raccord démontable / (*) Com boquilha / (*) С патрубком

A ACCESSORIES / ACCESORIOS / ACCESSORI / ACCESSOIRES / ACESSÒRIOS / ПРИНАДЛЕЖНОСТИ

See Spacing kit for lever handle / Ver kit Spacing para palanca / Vedi prolunga per maniglia Spacing /
Voir kit rallonge Spacing pour levier / Ver conjunto extensão Spacing para manipulo / См.удлинение для ручки Spacing

GENERAL CHARACTERISTICS

Bore: Total
Range: From 1/4" to 4"
Female fitting from Rp 3/8" to Rp 2":
Thread UNI EN 10226 (UNI EN ISO 7/1 Rp) (DIN 2999)
Female fitting from Rp 2"1/2 to Rp 4":
Thread UNI EN ISO 228/1 (DIN 259)
Male fitting: Thread UNI EN 10226 (UNI EN ISO 7/1 R) (DIN 2999)
Tang and Nut: Thread UNI EN ISO 228/1 (DIN 259)
Functioning: 90° degrees rotation of operating device.
Operating device: Aluminium or steel lever handles, aluminium Butterfly.

OPERATING CONDITIONS

Flow direction: Both ways.
Minimum and maximum operating temperature: -20 °C/+120 °C **
Maximum pressure (T=120 °C): 10 bar
Nominal pressure (T=20 °C): See tables below
** In absence of steam; for temperatures below 0 °C use mixes of water and glycol.

Valves must be used in fully open or fully closed position.

These valves must be used with the pressure set forth in the catalogue and are suitable for domestic hot and cold water distribution systems (Ref. Directive 2014/68/EU, art. 13). From size 1 "1/4 they must not be used for fluids of group 1 (substances and mixes classified as dangerous).
For special uses (in compliance with the pressures set out for these valves and the compatibility of the different fluids with the materials making up the valve) see chemical compatibility chart in the technical annexes of the current catalogue.
The CW617N-DW brass, the Teflon (P.T.F.E.), and the O-Rings in EPDM Peroxidic in contact with the fluid, are in compliance with the Italian Ministerial Decree n. 174 (dated 06/04/2004).

CARACTERÍSTICAS GENERALES

Paso: Total
Gama: de 1/4" a 4"
Conexión hembra de Rp 3/8" a Rp 2":
rosca UNI EN 10226 (UNI EN ISO 7/1 Rp) (DIN 2999)
Conexión hembra de Rp 2"1/2 a Rp 4":
rosca UNI EN ISO 228/1 (DIN 259)
Conexión macho: rosca UNI EN 10226 (UNI EN ISO 7/1 R) (DIN 2999)
Racor y tuerca: rosca UNI EN ISO 228/1 (DIN 259)
Maniobra: rotación de 90° del órgano de maniobra.
Órganos de maniobra: palanca de aluminio o acero, mariposa de aluminio.

CONDICIONES DE EJERCICIO

Dirección de flujo: En los dos sentidos
Temperatura mínima y máxima de ejercicio: -20 °C / +120 °C **
Presión máxima (T = 120 °C): 10 bar
Presión nominal (T = 20 °C): Ver tablas a continuación
** En ausencia de vapor; para temperaturas inferiores a 0 °C utilizar mezclas de agua y glicol.

La válvulas deben ser utilizadas en posición completamente abierta o cerrada.

Estas válvulas deben utilizarse con los valores de presión indicados en el catálogo y son aptas para instalaciones de distribución sanitarias de agua fría y caliente (Ref. Directiva 2014/68/UE Art. 13). A partir del tamaño 1" 1/4 no deben ser utilizadas para fluidos del grupo 1 (sustancias y mezclas clasificadas como peligrosas),
Para usos especiales (respetando los valores de presión establecidos para estas válvulas y la compatibilidad de los diferentes fluidos con los materiales que componen la válvula) véase la tabla de compatibilidad química en los anexos técnicos del catálogo en vigor.
El latón CW617N-DW, el Teflón (P.T.F.E.), y los Juntas tóricas en EPDM Peróxidico en contacto con el fluido, son conformes con el Decreto Ministerial Italiano N. 174 (de 06/04/2004).

CARATTERISTICHE GENERALI

Passaggio: Totale
Gamma: Da 1/4" a 4"
Attacco femmina da Rp 3/8" a Rp 2":
Filettatura UNI EN 10226 (UNI EN ISO 7/1 Rp) (DIN 2999)
Attacco femmina da Rp 2"1/2 a Rp 4":
Filettatura UNI EN ISO 228/1 (DIN 259)
Attacco maschio: Filettatura UNI EN 10226 (UNI EN ISO 7/1 R) (DIN 2999)
Codolo e Dado: Filettatura UNI EN ISO 228/1 (DIN 259)
Manovra: Rotazione di 90° dell'organo di manovra.
Organi di manovra: Leva alluminio o acciaio, Farfalla alluminio.

CONDIZIONI DI ESERCIZIO

Direzione flusso: Nei due sensi
Temperatura minima e massima di esercizio: -20 °C/+120 °C **
Pressione massima (T=120 °C): 10 bar
Pressione nominale (T=20 °C): Vedere tabelle sottostanti
** In assenza di vapore; per temperature inferiori a 0 °C impiegare miscele di acqua e glicole.

Le valvole devono essere utilizzate in posizione completamente aperta o chiusa.

Le presenti valvole devono essere impiegate alle pressioni indicate a catalogo e sono adatte per impianti sanitari di distribuzione di acqua calda e fredda (Rif. Direttiva 2014/68/EU Art. 13). Dalla misura dal 1"1/4 non devono essere utilizzate per fluidi del gruppo 1 (sostanze e miscele classificate come pericolose).
Per utilizzi particolari (nel rispetto delle pressioni stabilite per queste valvole e la compatibilità dei diversi fluidi con i materiali costituenti la valvola) vedere tabella compatibilità chimiche negli allegati tecnici del catalogo vigente.
L'ottone CW617N-DW, il Teflon (P.T.F.E.), e gli O-Ring in EPDM Perossidico a contatto con il fluido, sono conformi al D.M. 174 (del 06/04/2004).

CARACTÉRISTIQUES GÉNÉRALES

Passage : Total
Gamme : De 1/4" à 4"
Raccord femelle de Rp 3/8" à Rp 2" :
Filetage UNI EN 10226 (UNI EN ISO 7/1 Rp) (DIN 2999)
Raccord femelle de Rp 2"1/2 à Rp 4":
Filetage UNI EN ISO 228/1 (DIN 259)
Raccord mâle : Filetage UNI EN 10226 (UNI EN ISO 7/1 R) (DIN 2999)
Queue et écrou : Filetage UNI EN ISO 228/1 (DIN 259)
Manoeuvre : Rotation de 90° de l'organe de manoeuvre.
Organes de manoeuvre : Levier en aluminium ou acier, papillon en aluminium.

CONDITIONS D'ÉXERCISE

Direction du flux : dans les deux sens.
Température minimale et maximale d'exercise: -20 °C / + 120 °C **
Pression maximale (T=120 °C) : 10 bars
Pression nominale (T=20 °C) : Voir tableaux ci-dessous
** En l'absence de vapeur ; pour des températures inférieures à 0 °C utiliser des mélanges d'eau et de glycol.

Les vannes doivent être utilisées en position complétement ouverte ou fermée.

Ces vannes doivent être utilisées aux pressions indiquées dans le catalogue et sont adaptées pour systèmes de distribution sanitaire d'eau chaude et froide (Réf. Directive 2014/68/EU, art. 13). A partir de la mesure 1"1/4 elles ne doivent pas être utilisées pour des fluides du groupe 1 (substances et mélanges classés comme dangereux). Pour des utilisations particulières (dans le respect des pressions établies pour ces vannes et la compatibilité des différents fluides avec les matériaux constituant la vanne) voir le tableau des compatibilités chimiques dans les annexes techniques du catalogue en vigueur.
Le laiton CW617N-DW, le Téflon (P.T.F.E.), et les joints toriques en EPDM Peroxidic en contact avec le fluide, sont conformes au Décret Ministériel Italien N. 174 (du 06/04/2004).

CARACTERÍSTICAS GERAIS

Passagem: Total
Gama: De 1/4" até 4"
Engate fêmea de Rp 3/8 "a Rp 2":
rosca UNI EN 10226 (UNI EN ISO 7/1 Rp) (DIN 2999)
Engate fêmea de Rp 2"1/2 a Rp 4":
rosca UNI EN ISO 228/1 (DIN 259)
Engate macho: Rosca UNI EN 10226 (UNI EN ISO 7/1 R) (DIN 2999)
Ligação e Porca: Rosca UNI EN ISO 228/1 (DIN 259)
Manobra: Rotação de 90° do órgão de manobra.
Órgãos de manobra: Alavanca de alumínio ou aço, Borboleta alumínio.

CONDIÇÕES DE EXERCÍCIO

Direcção fluxo: Nos dois sentidos
Temperatura mínima e máxima de exercício: -20 °C / + 120 °C **
Pressão máxima (T = 120 °C): 10 bar
Pressão nominal (T = 20 °C): Ver tabelas abaixo
** Na ausência de vapor; para temperaturas abaixo de 0 °C use misturas de água e glicol.

As válvulas devem ser utilizadas em posição completamente aberta ou fechada.

As presentes válvulas devem ser utilizadas nas pressões indicadas no catálogo e são adequadas para sistemas sanitários de distribuição de água quente e fria (Ref. Diretiva 2014/68/EU, art. 13). A partir do tamanho 1"1/4 não devem ser utilizadas para fluidos do grupo 1 (substâncias e misturas classificadas como perigosas).
Para usos particulares (de acordo com as pressões estabelecidas para estas válvulas e a compatibilidade dos diferentes fluidos com os materiais que compõem a válvula) ver tabela de compatibilidades químicas nos anexos técnicos do catálogo vigente.
O latão CW617N-DW, o Teflon (P.T.F.E.), e os O-Rings em EPDM Peróxidico em contato com o fluido, são conformes ao Decreto Ministerial Italiano N. 174 (de 06/04/2004).

ОБЩИЕ ХАРАКТЕРИСТИКИ

Проход: Полный
Гамма: От 1/4" до 4"
Внутренняя резьба от Rp 3/8"до Rp 2":
Резьба UNI EN 10226 (UNI EN ISO 7/1 Rp) (DIN 2999)
Внутренняя резьба от Rp 2"1/2 до Rp 4":
Резьба UNI EN ISO 228/1 (DIN 259)
Наружная резьба: Резьба UNI EN 10226 (UNI EN ISO 7/1 R) (DIN 2999)
Хвостовик и гайка: Резьба UNI EN ISO 228/1 (DIN 259)
Управление: Поворот ручки на 90°.
Разновидности ручек: Длинная алюминиевая или стальная ручка, короткая алюминиевая ручка.

РАБОЧИЕ УСЛОВИЯ

Направление потока: В двух направлениях
Минимальная и максимальная рабочая температура: -20 °C/+120 °C**
Максимальное давление (T=120 °C): 10 бар
Номинальное давление (T = 20 °C): См. таблицы ниже
** При отсутствии пара; при температуре ниже 0 °C используйте смеси воды и гликоля.

Краны должны эксплуатироваться в полностью открытом или полностью закрытом положении.

Настоящие клапаны должны применяться со значениями давления, указанными в каталоге, и подходят для распределительных санитарных систем, горячей и холодной воды (см. Директиву 2014/68/EC, ст. 13). Начиная от размера 1"1/4 не должны применяться для жидкостей группы 1 (вещества и смеси с классификацией опасных).
Для особого применения (при соблюдении установленных для данных клапанов значений давления и совместимости различных жидкостей с материалами, из которых изготовлен клапан), см. таблицу химической совместимости в технических приложениях к настоящему каталогу.
Латунь CW617N DW, тефлон (P.T.F.E.), и уплотнительные кольца из EPDM перекиси, находящиеся в контакте с жидкостью, они соответствуют министерскому постановлению Италии N° 174 (от 06.04.2004 г.).

GP 2240
GP 2210
EVOLUTION

Female-Female nickel-plated ball valve, with painted aluminum lever handle.

Válvula de esfera Hembra-Hembra niquelada, con palanca de aluminio pintada.
Valvola a sfera Femmina-Femmina nichelata, con leva alluminio verniciata.
Robinet à boisseau sphérique Femelle-Femelle nickelé, avec poignée à levier en aluminium peinte.
Válvula de esfera Fêmea-Fêmea niquelada, com manipulo de alavanca em alumínio pintado.
шаровой никелированный кран с внутренней резьбой, длинная алюминиевая ручка.

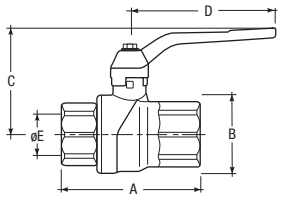

A

(*) Note: 2"1/2 - 3" - 4" valves are with threading ISO 228/1 and are supplied with levers disassembled.

(*) Nota: Las válvulas de 2"1/2 - 3" - 4" son con rosca ISO 228/1 y son suministradas con las levas desmontadas.

(*) Nota: Le valvole da 2"1/2 - 3" - 4" sono con filettatura ISO 228/1 e vengono fornite con le leve smontate.

(*) Note : Les vannes 2"1/2 - 3" - 4" sont filetées ISO 228/1 et sont fournies avec les leviers démontés.

(*) Nota: As válvulas de 2"1/2 - 3" - 4" são com roscagem ISO 228/1 e são fornecidas com as alavancas desmontadas.

(*) Примечание. Клапаны на 2"1/2 3" 4" имеют резьбу ISO 228/1 и поставляются с демонтированными рычагами.

CODE CÓDIGO	Size Medida	A mm	øB mm	C mm	D mm	øE mm	gr	PN	Conf. pz/sc	Master pz/sc
VERSIONE BLU / BLUE VERSION / VERSIÓN AZUL / BLEUE VERSION / VERSÃO AZUL / синяя версии										
80001014	1/4"	45	26	47	85	10	140	50	36	144
80001038	3/8"	47	26	47	85	10	141	50	36	144
80001012	1/2"	56	31	49	85	15	175	50	36	144
80001034	3/4"	67	38	53	85	20	280	40	24	96
80001100	1"	80	46	63	105	25	460	30	12	48
80001114	1"1/4	94	57	69	105	32	675	25	8	32
80001112	1"1/2	103	68	86	135	40	987	25	4	16
80001200	2"	126	85	94	135	50	1650	16	4	16
80001212	2"1/2 (*)	127	110	119	240	64	3060	15	1	8
80001300	3" (*)	149	135	129	240	76	3970	15	1	6
80001400	4" (*)	185,5	164	153	300	100	7835	15	1	2
VERSIONE ROSSA / RED VERSION / VERSIÓN ROJA / ROUGE VERSION / VERSÃO VERMELHA / красная версии										
86001014	1/4"	45	26	47	85	10	140	50	36	144
86001038	3/8"	47	26	47	85	10	141	50	36	144
86001012	1/2"	56	31	49	85	15	175	50	36	144
86001034	3/4"	67	38	53	85	20	280	40	24	96
86001100	1"	80	46	63	105	25	460	30	12	48
86001114	1"1/4	94	57	69	105	32	675	25	8	32
86001112	1"1/2	103	68	86	135	40	987	25	4	16
86001200	2"	126	85	94	135	50	1650	16	4	16
08007212	2"1/2 (*)	127	110	119	240	64	3060	15	1	8
08007300	3" (*)	149	135	129	240	76	3970	15	1	6
08007400	4" (*)	185,5	164	153	300	100	7835	15	1	2
VERSIONE NERA / BLACK VERSION / VERSIÓN EN NEGRO / NOIRE VERSION / VERSÃO PRETA / черный версии										
81001012	1/2"	56	31	49	85	15	175	50	36	144
81001034	3/4"	67	38	53	85	20	280	40	24	96
81001100	1"	80	46	63	105	25	460	30	12	48
81001114	1"1/4	94	57	69	105	32	675	25	8	32
81001112	1"1/2	103	68	86	135	40	987	25	4	16
81001200	2"	126	85	94	135	50	1650	16	4	16

GP 2240
EVOLUTION

Male-Female nickel-plated ball valve, with painted aluminum lever handle.

Válvula de esfera Macho-Hembra niquelada, con palanca de aluminio pintada.
Valvola a sfera Maschio-Femmina nichelata, con leva alluminio verniciata.
Robinet à boisseau sphérique Mâle-Femelle nickelé, avec poignée à levier en aluminium peinte.
Válvula de esfera Macho-Fêmea niquelada, com manipulo de alavanca em alumínio pintado.
шаровой никелированный кран с наружной и внутренней резьбой, длинная алюминиевая ручка.

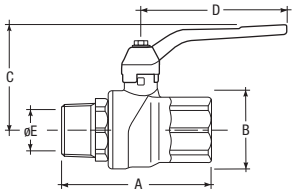

A

CODE CÓDIGO	Size Medida	A mm	øB mm	C mm	D mm	øE mm	gr	PN	Conf. pz/sc	Master pz/sc
VERSIONE BLU / BLUE VERSION / VERSIÓN AZUL / BLEUE VERSION / VERSÃO AZUL / синяя версии										
80004014	1/4"	51	26	47	85	10	146	50	36	144
80004038	3/8"	52	26	47	85	10	160	50	36	144
80004012	1/2"	60	31	49	85	15	181	50	36	144
80004034	3/4"	70	38	53	85	20	287	40	24	96
80004100	1"	83	46	63	105	25	510	30	12	48
80004114	1"1/4	97	57	69	105	32	710	25	8	32
80004112	1"1/2	110	68	86	135	40	1080	25	4	16
80004200	2"	134	85	94	135	50	1700	16	4	16
VERSIONE ROSSA / RED VERSION / VERSIÓN ROJA / ROUGE VERSION / VERSÃO VERMELHA / красная версии										
86004014	1/4"	51	26	47	85	10	146	50	36	144
86004038	3/8"	52	26	47	85	10	160	50	36	144
86004012	1/2"	60	31	49	85	15	181	50	36	144
86004034	3/4"	70	38	53	85	20	287	40	24	96
86004100	1"	83	46	63	105	25	510	30	12	48
86004114	1"1/4	97	57	69	105	32	710	25	8	32
86004112	1"1/2	110	68	86	135	40	1080	25	4	16
86004200	2"	134	85	94	135	50	1700	16	4	16
VERSIONE NERA / BLACK VERSION / VERSIÓN EN NEGRO / NOIRE VERSION / VERSÃO PRETA / черный версии										
81004012	1/2"	60	31	49	85	15	181	50	36	144
81004034	3/4"	70	38	53	85	20	287	40	24	96
81004100	1"	83	46	63	105	25	510	30	12	48
81004114	1"1/4	97	57	69	105	32	710	25	8	32
81004112	1"1/2	110	68	86	135	40	1080	25	4	16
81004200	2"	134	85	94	135	50	1700	16	4	16

GP 2240
EVOLUTION

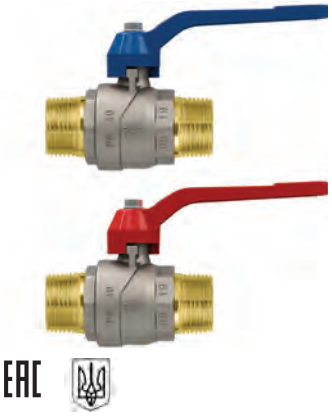

Male-Male nickel-plated ball valve, with painted aluminum lever handle.

Válvula de esfera Macho-Macho niquelada, con palanca de aluminio pintada.
Valvola a sfera Maschio-Maschio nichelata, con Leva alluminio verniciata.
Robinet à boisseau sphérique Mâle-Mâle nickelé, avec poignée à levier en aluminium peinte.
Válvula de esfera Macho-Macho niquelada, com manipulo de alavanca em alumínio pintado.
шаровой кран никелированный внешняя (M) внешняя (M) резьба, с алюминиевой ручкой.

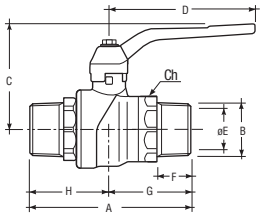

CODE CÓDIGO	Size Medida	DN	A mm	øB	C mm	D mm	øE mm	F mm	G mm	H mm	Ch1 mm	gr	PN	Conf. pz/sc	Master pz/sc
VERSIONE BLU / BLUE VERSION / VERSIÓN AZUL / BLEUE VERSION / VERSÃO AZUL / синяя версии															
6046R104	1/2"	15	61	1/2"	49,5	85	15	14,8	29	32	25	185	50	36	144
6046R105	3/4"	20	71,3	3/4"	53	85	20	16,5	34,5	36,8	31	295	40	24	96
6046R106	1"	25	83	1"	63	105	25	19,5	40	43	38	475	30	12	48
VERSIONE ROSSA / RED VERSION / VERSIÓN ROJA / ROUGE VERSION / VERSÃO VERMELHA / красная версии															
6004R104	1/2"	15	61	1/2"	49,5	85	15	14,8	29	32	25	185	50	36	144
6004R105	3/4"	20	71,3	3/4"	53	85	20	16,5	34,5	36,8	31	295	40	24	96
6004R106	1"	25	83	1"	63	105	25	19,5	40	43	38	475	30	12	48

GP 2240
EVOLUTION

Female-Pipe union nickel-plated ball valve, with painted aluminum lever handle.

Válvula de esfera Hembra-Racord niquelada, con palanca de aluminio pintada.
Valvola a sfera Femmina-Bocchettone nichelata, con Leva alluminio verniciata.
Robinet à boisseau sphérique Femelle-Raccord démontable nickelé, avec poignée à levier en aluminium peinte.
Válvula de esfera Fêmea-Bocal niquelada, com manipulo de alavanca em alumínio pintado.
шаровой никелированный кран с внутренней резьбой и муфтой, длинная алюминиевая ручка.

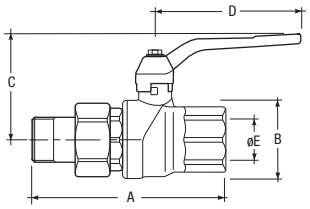

A

CODE CÓDIGO	Size Medida	A mm	øB mm	C mm	D mm	øE mm	gr	PN	Conf. pz/sc	Master pz/sc
VERSIONE BLU / BLUE VERSION / VERSIÓN AZUL / BLEUE VERSION / VERSÃO AZUL / синяя версии										
80005013	1/2"	82	31	49	85	15	245	50	24	96
80005035	3/4"	94	38	53	85	20	395	40	18	72
80005101	1"	109	46	63	105	25	650	30	12	48
80005115	1"1/4	125	57	69	105	32	880	25	8	32
VERSIONE ROSSA / RED VERSION / VERSIÓN ROJA / ROUGE VERSION / VERSÃO VERMELHA / красная версии										
86005013	1/2"	82	31	49	85	15	245	50	24	96
86005035	3/4"	94	38	53	85	20	395	40	18	72
86005101	1"	109	46	63	105	25	650	30	12	48
86005115	1"1/4	125	57	69	105	32	880	25	8	32

GP 2240
EVOLUTION

Female-Female nickel-plated ball valve, with painted aluminum butterfly handle.

Válvula de esfera Hembra-Hembra niquelada, con mando mariposa de aluminio pintado.
Valvola a sfera Femmina-Femmina nichelata, con farfalla in alluminio verniciata.
Robinet à boisseau sphérique Femelle-Femelle nickelé, avec poignée papillon en aluminium peinte.
Válvula de esfera Fêmea-Fêmea niquelada, com manipulo de borboleta em alumínio pintado.
шаровой никелированный кран с внутренней резьбой, короткая алюминиевая ручка.

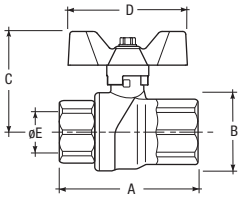

A

CODE CÓDIGO	Size Medida	A mm	øB mm	C mm	D mm	øE mm	gr	PN	Conf. pz/sc	Master pz/sc
VERSIONE BLU / BLUE VERSION / VERSIÓN AZUL / BLEUE VERSION / VERSÃO AZUL / синяя версии										
80001015	1/4"	45	26	42	60	10	140	50	36	144
80001039	3/8"	47	26	42	60	10	140	50	36	144
80001013	1/2"	56	31	46	60	15	175	50	36	144
80001035	3/4"	67	38	49	60	20	280	40	24	96
80001101	1"	80	46	56	65	25	455	30	12	48
80001115	1"1/4	94	57	62	65	32	660	25	8	32
VERSIONE ROSSA / RED VERSION / VERSIÓN ROJA / ROUGE VERSION / VERSÃO VERMELHA / красная версии										
86001015	1/4"	45	26	42	60	10	140	50	36	144
86001039	3/8"	47	26	42	60	10	140	50	36	144
86001013	1/2"	56	31	46	60	15	175	50	36	144
86001035	3/4"	67	38	49	60	20	280	40	24	96
86001101	1"	80	46	56	65	25	455	30	12	48
86001115	1"1/4	94	57	62	65	32	660	25	8	32
VERSIONE NERA / BLACK VERSION / VERSIÓN EN NEGRO / NOIRE VERSION / VERSÃO PRETA / черный версии										
81001013	1/2"	56	31	46	60	15	175	50	36	144
81001035	3/4"	67	38	49	60	20	280	40	24	96
81001101	1"	80	46	56	65	25	455	30	12	48
81001115	1"1/4	94	57	62	65	32	660	25	8	32

GP 2240
EVOLUTION

Male-Female nickel-plated ball valve, with painted aluminum butterfly handle.

Válvula de esfera Macho-Hembra niquelada, con mando mariposa de aluminio pintado.
Valvola a sfera Maschio-Femmina nichelata, con Farfalla in alluminio verniciata.
Robinet à boisseau sphérique Mâle-Femelle nickelé, avec poignée papillon en aluminium peinte.
Válvula de esfera Macho-Fêmea niquelada, com manipulo de borboleta em alumínio pintado.
шаровой никелированный кран с наружной и внутренней резьбой, короткая алюминиевая ручка.

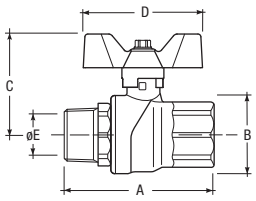

CODE CÓDIGO	Size Medida	A mm	øB mm	C mm	D mm	øE mm	gr	PN	Conf. pz/sc	Master pz/sc
VERSIONE BLU / BLUE VERSION / VERSIÓN AZUL / BLEUE VERSION / VERSÃO AZUL / синяя версии										
80004015	1/4"	51	26	42	60	10	140	50	36	144
80004039	3/8"	52	26	42	60	10	140	50	36	144
80004013	1/2"	60	31	46	60	15	180	50	36	144
80004035	3/4"	70	38	49	60	20	290	40	24	96
80004101	1"	83	46	56	65	25	470	30	12	48
80004115	1"1/4	97	57	62	65	32	720	25	8	32
VERSIONE ROSSA / RED VERSION / VERSIÓN ROJA / ROUGE VERSION / VERSÃO VERMELHA / красная версии										
86004015	1/4"	51	26	42	60	10	140	50	36	144
86004039	3/8"	52	26	42	60	10	140	50	36	144
86004013	1/2"	60	31	46	60	15	180	50	36	144
86004035	3/4"	70	38	49	60	20	290	40	24	96
86004101	1"	83	46	56	65	25	470	30	12	48
86004115	1"1/4	97	57	62	65	32	720	25	8	32
VERSIONE NERA / BLACK VERSION / VERSIÓN EN NEGRO / NOIRE VERSION / VERSÃO PRETA / черный версии										
81004013	1/2"	60	31	46	60	15	180	50	36	144
81004035	3/4"	70	38	49	60	20	290	40	24	96
81004101	1"	83	46	56	65	25	470	30	12	48
81004115	1"1/4	97	57	62	65	32	720	25	8	32

GP 2240
EVOLUTION

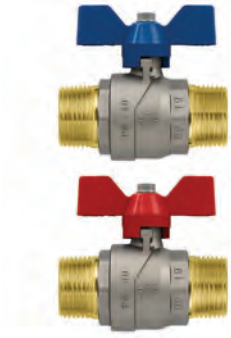

Male-Male nickel-plated ball valve, with painted aluminum butterfly handle.

Válvula de esfera Macho-Macho niquelada, con mando mariposa de aluminio pintado.
Valvola a sfera Maschio-Maschio nichelata, con Farfalla in alluminio verniciata.
Robinet à boisseau sphérique Mâle-Mâle nickelé, avec poignée papillon en aluminium peinte.
Válvula de esfera Macho-Macho niquelada, com manipulo de borboleta em alumínio pintado.
шаровой никелированный кран с наружной и наружной резьбой, короткая алюминиевая ручка.

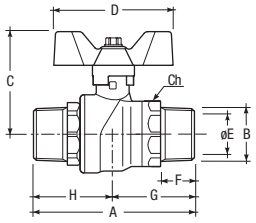

A

CODE CÓDIGO	Size Medida	DN mm	A mm	øB	C mm	D mm	øE mm	F mm	G mm	H mm	Ch1 mm	gr	PN	Conf. pz/sc	Master pz/sc
VERSIONE BLU / BLUE VERSION / VERSIÓN AZUL / BLEUE VERSION / VERSÃO AZUL / синяя версии															
6041R104	1/2"	15	61	1/2"	14,8	60	15	46	29	32	25	185	50	36	144
6041R105	3/4"	20	71,3	3/4"	16,5	60	20	49,5	34,5	36,8	31	295	40	24	96
6041R106	1"	25	83	1"	19,5	65	25	56	40	43	38	475	30	12	48
VERSIONE ROSSA / RED VERSION / VERSIÓN ROJA / ROUGE VERSION / VERSÃO VERMELHA / красная версии															
6021R104	1/2"	15	61	1/2"	14,8	60	15	46	29	32	25	185	50	36	144
6021R105	3/4"	20	71,3	3/4"	16,5	60	20	49,5	34,5	36,8	31	295	40	24	96
6021R106	1"	25	83	1"	19,5	65	25	56	40	43	38	475	30	12	48

GP 2240
EVOLUTION

Female-Pipe union nickel-plated ball valve, with painted aluminum butterfly handle.

Válvula de esfera Hembra-Racord niquelada, con mando mariposa de aluminio pintado.
Valvola a sfera Femmina-Bocchettone nichelata, con Farfalla in alluminio verniciata.
Robinet à boisseau sphérique Femelle-Raccord démontable nickelé, avec poignée papillon en aluminium peinte.
Válvula de esfera Fêmea-Bocal niquelada, com manipulo de borboleta em alumínio pintado.
шаровой никелированный кран с внутренней резьбой и муфтой, короткая алюминиевая ручка.

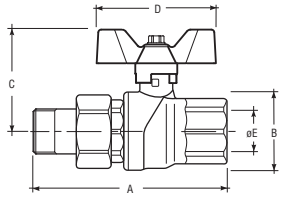

A

CODE CÓDIGO	Size Medida	A mm	øB mm	C mm	D mm	øE mm	gr	PN	Conf. pz/sc	Master pz/sc
VERSIONE BLU / BLUE VERSION / VERSIÓN AZUL / BLEUE VERSION / VERSÃO AZUL / синяя версии										
80005012	1/2"	82	31	46	60	15	248	50	36	144
80005034	3/4"	94	38	49	60	20	400	40	24	96
80005100	1"	109	46	56	65	25	646	30	12	48
80005114	1"1/4	125	57	62	65	32	873	25	8	32
VERSIONE ROSSA / RED VERSION / VERSIÓN ROJA / ROUGE VERSION / VERSÃO VERMELHA / красная версии										
86005012	1/2"	82	31	46	60	15	248	50	36	144
86005034	3/4"	94	38	49	60	20	400	40	24	96
86005100	1"	109	46	56	65	25	646	30	12	48
86005114	1"1/4	125	57	62	65	32	873	25	8	32
VERSIONE NERA / BLACK VERSION / VERSIÓN EN NEGRO / NOIRE VERSION / VERSÃO PRETA / черный версии										
81005012	1/2"	82	31	46	60	15	248	50	36	144
81005034	3/4"	94	38	49	60	20	400	40	24	96
81005100	1"	109	46	56	65	25	646	30	12	48
81005114	1"1/4	125	57	62	65	32	873	25	8	32

GP 2240
EVOLUTION

Female-Revolving nut nickel-plated ball valve, with painted aluminum butterfly handle

Válvula de esfera Hembra-Tuerca giratoria niquelada, con mando mariposa de aluminio pintado.
Valvola a sfera Femmina-Dado Girevole nichelata, con Farfalla in alluminio verniciata.
Robinet à boisseau sphérique Femelle-Écrou tournant nickelé, avec poignée papillon en aluminium peinte.
Válvula de esfera Fêmea-Porca giratória niquelada, com manipulo de borboleta em alumínio pintado.
шаровой вентиль, внутренняя резьба накадная гайка, короткая алюминиевая ручка.

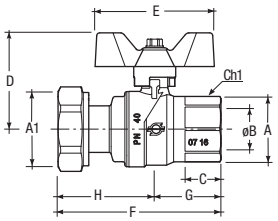

A

CODE CÓDIGO	Size Medida	A	A1	øB mm	C mm	D mm	E mm	F mm	G mm	H mm	Ch1 mm	gr	PN	Conf. pz/sc	Master pz/sc
VERSIONE BLU / BLUE VERSION / VERSIÓN AZUL / BLEUE VERSION / VERSÃO AZUL / синяя версии															
6067R077	1/2"x3/4"	1/2"	3/4"	15	17	46	60	73,2	28,5	44,7	25	230	50	30	120
6067R080	3/4"x3/4"	3/4"	3/4"	20	18,3	49,5	60	81,9	33,5	48,4	31	327	40	18	72
6067R081	3/4"x1"	3/4"	1"	20	18,3	49,5	60	82,3	33,5	48,8	31	340	40	18	72
6067R085	1"x1"1/4	1"	1"1/4	25	22	56	65	93,5	40	53,5	38	535	30	12	48
VERSIONE ROSSA / RED VERSION / VERSIÓN ROJA / ROUGE VERSION / VERSÃO VERMELHA / красная версии															
6068R077	1/2"x3/4"	1/2"	3/4"	15	17	46	60	73,2	28,5	44,7	25	230	50	30	120
6068R080	3/4"x3/4"	3/4"	3/4"	20	18,3	49,5	60	81,9	33,5	48,4	31	327	40	18	72
6068R081	3/4"x1"	3/4"	1"	20	18,3	49,5	60	82,3	33,5	48,8	31	340	40	18	72
6068R085	1"x1"1/4	1"	1"1/4	25	22	56	65	93,5	40	53,5	38	535	30	12	48

GP 2240
EVOLUTION

Female-Female nickel-plated ball valve, with red plastified steel lever handle.

Válvula de esfera Hembra-Hembra niquelada, con palanca en acero plastificada de rojo.
Valvola a sfera Femmina-Femmina nichelata, con Leva acciaio plastificata rossa.
Robinet à boisseau sphérique Femelle-Femelle nickelé, avec poignée à levier en acier plastifiée rouge.
Válvula de esfera Fêmea-Fêmea niquelada, com manipulo de alavanca em aço plastificado vermelho.
шаровой кран с внутренней резьбой, стальная длинная ручка в красной пластмассовой оболочке.

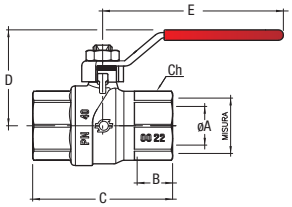

(*) Note: 2"1/2 - 3" - 4" valves are with threading ISO 228/1 and are supplied with levers disassembled.

(*) Nota: Las válvulas de 2"1/2 - 3" - 4" son con rosca ISO 228/1 y son suministradas con las levas desmontadas.

(*) Nota: Le valvole da 2"1/2 - 3" - 4" sono con filettatura ISO 228/1 e vengono fornite con le leve smontate.

(*) Note : Les vannes 2"1/2 - 3" - 4" sont filetées ISO 228/1 et sont fournies avec les leviers démontés.

(*) Nota: As válvulas de 2"1/2 - 3" - 4" são com roscagem ISO 228/1 e são fornecidas com as alavancas desmontadas.

(*) Примечание. Клапаны на 2"1/2 3" 4" имеют резьбу ISO 228/1 и поставляются с демонтированными рычагами.

CODE CÓDIGO	Size Medida	DN	øA mm	B mm	C mm	D mm	E mm	Ch mm	gr	PN	Conf. pz/sc	Master pz/sc
80008014	1/4"	8	10	12,5	45	41	86	20	154	50	36	144
80008038	3/8"	10	10	13	47	41	86	20	158	50	36	144
80008012	1/2"	15	15	17	56	43	86	25	195	50	36	144
80008034	3/4"	20	20	18,3	67	46	86	31	297	40	24	96
80008100	1"	25	25	22	80	58	112	38	495	30	12	48
80008114	1"1/4	32	32	24	94	63	112	47	700	25	8	32
80008112	1"1/2	40	40	24	103	73	143	53	1070	20	4	16
80008200	2"	50	50	28,5	126	81	143	66	1755	20	4	16
08008826	2"1/2 (*)	64	65	22	127	119	240	84	3200	15	1	8
08008828	3" (*)	76	80	25	149	120	240	97	4110	15	1	6
08008830	4" (*)	100	100	29	185,5	149	251	124	8030	15	1	2

GP 2240
EVOLUTION

Male-Female nickel-plated ball valve, with red plastified steel lever handle.

Válvula de esfera Macho-Hembra niquelada, con palanca en acero plastificada de rojo.
Valvola a sfera Maschio-Femmina nichelata, con Leva acciaio plastificata rossa.
Robinet à boisseau sphérique Mâle-Femelle nickelé, avec poignée à levier en acier plastifiée rouge.
Válvula de esfera Macho-Fêmea niquelada, com manipulo de alavanca em aço plastificado vermelho.
шаровой кран с наружной и внутренней резьбой, стальная длинная ручка в красной пластмассовой оболочке.

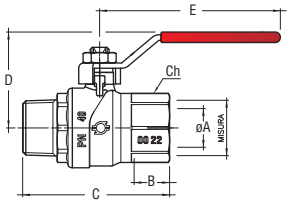

CODE CÓDIGO	Size Medida	DN	øA mm	B mm	C mm	D mm	E mm	Ch mm	gr	PN	Conf. pz/sc	Master pz/sc
80008514	1/4"	8	10	12,5	51	41	86	20	154	50	36	144
80008538	3/8"	10	10	13	52	41	86	20	158	50	36	144
80008512	1/2"	15	15	17	60	43	86	25	195	50	36	144
80008534	3/4"	20	20	18,3	70	46	86	31	297	40	24	96
80008600	1"	25	25	22	83	58	112	38	495	30	12	48
80008614	1"1/4	32	32	24	97	63	112	47	700	25	8	32
80008612	1"1/2	40	40	24	110	73	143	53	1070	20	4	16
80008700	2"	50	50	28,5	134	81	143	66	1755	20	4	16

GP 2240
EVOLUTION

Female-Female nickel-plated ball angle valve, with painted aluminium butterfly handle.

Válvula de esfera a escuadra Hembra-Hembra niquelada, con mando mariposa de aluminio pintado.
Valvola a sfera a squadra Femmina-Femmina nichelata, con Farfalla in alluminio verniciata.
Robinet à boisseau sphérique à équerre Femelle-Femelle nickelé, avec poignée papillon en aluminium peinte.
Válvula de esfera em esquadro Fêmea-Fêmea niquelada, com manipulo de borboleta em alumínio pintado.
шаровой угловой кран с внутренней резьбой, короткая алюминиевая ручка.

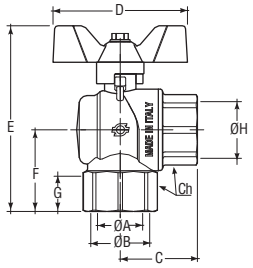

A

CODE CÓDIGO	Size Medida	øA mm	B	C mm	D mm	E mm	F mm	G mm	H	Ch mm	gr	Conf. pz/sc	Master pz/sc
VERSIONE BLU / BLUE VERSION / VERSIÓN AZUL / BLEUE VERSION / VERSÃO AZUL / синяя версии													
6770R104	1/2"x1/2"	15	1/2"	30	60	77,3	32,5	17	1/2"	25	196	36	144
6770R105	3/4"x3/4"	20	3/4"	34.5	60	86,6	38	18.3	3/4"	31	307	24	96
6770R106	1"x1"	25	1"	41.5	65	99,5	45	22	1"	38	505	12	48
6770R107	1"1/4x1"1/4	32	1"1/4	48.5	65	113	53	24	1"1/4	47	807	8	32
VERSIONE ROSSA / RED VERSION / VERSIÓN ROJA / ROUGE VERSION / VERSÃO VERMELHA / красная версии													
6778R104	1/2"x1/2"	15	1/2"	30	60	77,3	32.5	17	1/2"	25	196	36	144
6778R105	3/4"x3/4"	20	3/4"	34.5	60	86,6	38	18.3	3/4"	31	307	24	96
6778R106	1"x1"	25	1"	41.5	65	99,5	45	22	1"	38	505	12	48
6778R107	1"1/4x1"1/4	32	1"1/4	48.5	65	113	53	24	1"1/4	47	807	8	32

GP 2240
EVOLUTION

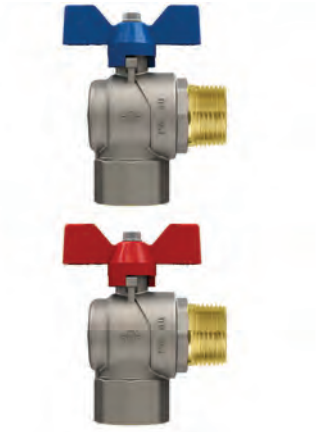

Female-Male nickel-plated ball angle valve, with painted aluminium butterfly handle.

Válvula de esfera a escuadra Hembra-Macho niquelada, con mando mariposa de aluminio pintado.
Valvola a sfera a squadra Femmina-Maschio nichelata, con Farfalla in alluminio verniciata.
Robinet à boisseau sphérique à équerre Femelle-Mâle nickelé, avec poignée papillon en aluminium peinte.
Válvula de esfera em esquadro Fêmea-Macho niquelada, com manipulo de borboleta em alumínio pintado.
шаровой угловой кран с внутренней наружной резьбой, короткая алюминиевая ручка.

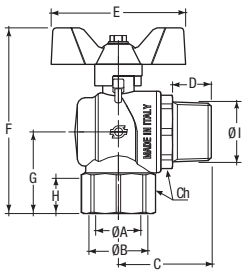

A

CODE CÓDIGO	Size Medida	A mm	B	C mm	D mm	E mm	F mm	G mm	H mm	I	Ch mm	gr	Conf. pz/sc	Master pz/sc
VERSIONE BLU / BLUE VERSION / VERSIÓN AZUL / BLEUE VERSION / VERSÃO AZUL / синяя версии														
6771R104	1/2"x1/2"	15	1/2"	35,5	14.8	60	77.3	32.5	17	1/2"	25	208	36	144
6771R105	3/4"x3/4"	20	3/4"	40,5	16.5	60	86.6	38	18.3	3/4"	31	319	24	96
6771R106	1"x1"	25	1"	47,5	19.5	65	99.5	45	22	1"	38	535	12	48
VERSIONE ROSSA / RED VERSION / VERSIÓN ROJA / ROUGE VERSION / VERSÃO VERMELHA / красная версии														
6779R104	1/2"x1/2"	15	1/2"	35,5	14.8	60	77.3	32.5	17	1/2"	25	208	36	144
6779R105	3/4"x3/4"	20	3/4"	40,5	16.5	60	86.6	38	18.3	3/4"	31	319	24	96
6779R106	1"x1"	25	1"	47,5	19.5	65	99.5	45	22	1"	38	535	12	48

GP 2240
EVOLUTION

Male-Female nickel-plated ball angle valve, with painted aluminium butterfly handle.

Válvula de esfera a escuadra Macho-Hembra niquelada, con mando mariposa de aluminio pintado.
Valvola a sfera a squadra Maschio-Femmina nichelata, con Farfalla in alluminio verniciata.
Robinet à boisseau sphérique à équerre Mâle-Femelle nickelé, avec poignée papillon en aluminium peinte.
Válvula de esfera em esquadro Macho-Fêmea niquelada, com manipulo de borboleta em alumínio pintado.
шаровой угловой кран с наружной внутренней резьбой, короткая алюминиевая ручка.

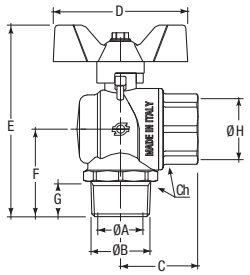

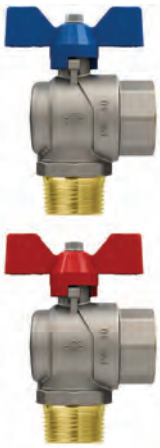

A

CODE CÓDIGO	Size Medida	A mm	B	C mm	D mm	E mm	F mm	G mm	H	Ch mm	gr	Conf. pz/sc	Master pz/sc
VERSIONE BLU / BLUE VERSION / VERSIÓN AZUL / BLEUE VERSION / VERSÃO AZUL / синяя версии													
6772R104	1/2"x1/2"	15	1/2"	30	60	79,8	35	14,8	1/2"	25	198	36	144
6772R105	3/4"x3/4"	20	3/4"	34,5	60	89,6	41	16,5	3/4"	31	309	24	96
6772R106	1"x1"	25	1"	41.5	65	102	47,5	19,5	1"	38	513	12	48
VERSIONE ROSSA / RED VERSION / VERSIÓN ROJA / ROUGE VERSION / VERSÃO VERMELHA / красная версии													
6780R104	1/2"x1/2"	15	1/2"	30	60	79,8	35	14,8	1/2"	25	198	36	144
6780R105	3/4"x3/4"	20	3/4"	34,5	60	89,6	41	16,5	3/4"	31	309	24	96
6780R106	1"x1"	25	1"	41.5	65	102	47,5	19,5	1"	38	513	12	48

GP 2240
EVOLUTION

Male-Male nickel-plated ball angle valve, with painted aluminium butterfly handle.

Válvula de esfera a escuadra Macho-Macho niquelada, con mando mariposa de aluminio pintado.
Valvola a sfera a squadra Maschio-Maschio nichelata, con Farfalla in alluminio verniciata.
Robinet à boisseau sphérique à équerre Mâle-Mâle nickelé, avec poignée papillon en aluminium peinte.
Válvula de esfera em esquadro Macho-Macho niquelada, com manipulo de borboleta em alumínio pintado.
шаровой угловой кран с наружной резьбой, короткая алюминиевая ручка.

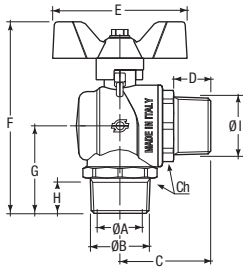

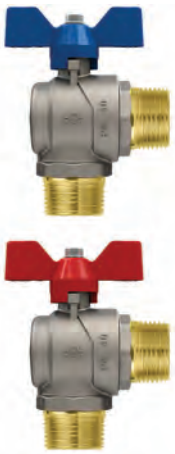

A

CODE CÓDIGO	Size Medida	A mm	B	C mm	D mm	E mm	F mm	G mm	H mm	I	Ch mm	gr	Conf. pz/sc	Master pz/sc
VERSIONE BLU / BLUE VERSION / VERSIÓN AZUL / BLEUE VERSION / VERSÃO AZUL / синяя версии														
6773R104	1/2"x1/2"	15	1/2"	35,5	14,8	60	79,8	35	14,8	1/2"	25	210	36	144
6773R105	3/4"x3/4"	20	3/4"	40,5	16,5	60	89,6	41	16,5	3/4"	31	321	24	96
6773R106	1"x1"	25	1"	47,5	19,5	65	102	47,5	19,5	1"	38	543	12	48
VERSIONE ROSSA / RED VERSION / VERSIÓN ROJA / ROUGE VERSION / VERSÃO VERMELHA / красная версии														
6781R104	1/2"x1/2"	15	1/2"	35,5	14,8	60	79,8	35	14,8	1/2"	25	210	36	144
6781R105	3/4"x3/4"	20	3/4"	40,5	16,5	60	89,6	41	16,5	3/4"	31	321	24	96
6781R106	1"x1"	25	1"	47,5	19,5	65	102	47,5	19,5	1"	38	543	12	48

GP 2240
EVOLUTION

Female-Pipe union nickel-plated ball angle valve, with painted aluminium butterfly handle.

Válvula de esfera a escuadra Hembra-Racord niquelada, con mando mariposa de aluminio pintado.
Valvola a sfera a squadra Femmina-Bocchettone nichelata, con Farfalla in alluminio verniciata.
Robinet à boisseau sphérique à équerre Femelle-Raccord démontable nickelé, avec poignée papillon en aluminium peinte.
Válvula de esfera em esquadro Fêmea-Bocal niquelada, com manipulo de borboleta em alumínio pintado.
шаровой угловой вентиль, внутренняя резьба муфтовое соединение, короткая алюминиевая ручка.

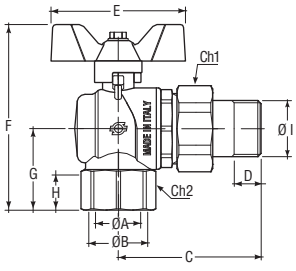

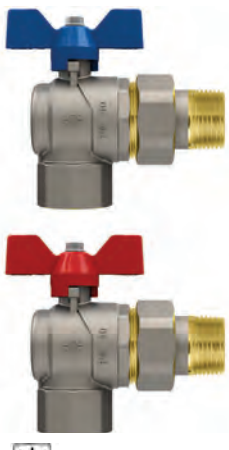

A

CODE CÓDIGO	Size Medida	A mm	B	C mm	D mm	E mm	F mm	G mm	H mm	I	Ch1 mm	Ch2 mm	gr	Conf. pz/sc	Master pz/sc
VERSIONE BLU / BLUE VERSION / VERSIÓN AZUL / BLEUE VERSION / VERSÃO AZUL / синяя версии															
6774R076	1/2"x1/2"	15	1/2"	56,5	10	60	77,3	32,5	17	1/2"	30	25	273	30	120
6774R080	3/4"x3/4"	20	3/4"	63.5	12	60	86.6	38	18.3	3/4"	37	31	425	18	72
6774R084	1"x1"	25	1"	73.5	14	65	99.5	45	22	1"	46	38	690	10	40
VERSIONE ROSSA / RED VERSION / VERSIÓN ROJA / ROUGE VERSION / VERSÃO VERMELHA / красная версии															
6782R076	1/2"x1/2"	15	1/2"	56,5	10	60	77,3	32,5	17	1/2"	30	25	273	30	120
6782R080	3/4"x3/4"	20	3/4"	63.5	12	60	86.6	38	18.3	3/4"	37	31	425	18	72
6782R084	1"x1"	25	1"	73.5	14	65	99.5	45	22	1"	46	38	690	10	40

GP 2240
EVOLUTION

Male-Pipe union nickel-plated ball angle valve, with painted aluminium butterfly handle.

Válvula de esfera a escuadra Macho-Racord niquelada, con mando mariposa de aluminio pintado.
Valvola a sfera a squadra Maschio-Bocchettone nichelata, con Farfalla in alluminio verniciata.
Robinet à boisseau sphérique à équerre Mâle-Raccord démontable nickelé, avec poignée papillon en aluminium peinte.
Válvula de esfera em esquadro Macho-Bocal niquelada, com manipulo de borboleta em alumínio pintado.
шаровой угловой вентиль, наружная резьба муфтовое соединение, короткая алюминиевая ручка.

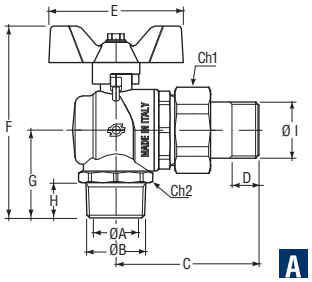

A

CODE CÓDIGO	Size Medida	A mm	B	C mm	D mm	E mm	F mm	G mm	H mm	I	Ch1 mm	Ch2 mm	gr	Conf. pz/sc	Master pz/sc
VERSIONE BLU / BLUE VERSION / VERSIÓN AZUL / BLEUE VERSION / VERSÃO AZUL / синяя версии															
6775R076	1/2"x1/2"	15	1/2"	56,5	10	60	79,8	35	14,8	1/2"	30	25	275	30	120
6775R080	3/4x3/4"	20	3/4"	63,5	12	60	89,6	41	16,5	3/4"	37	31	428	18	72
6775R084	1"x1"	25	1"	73,5	14	65	102	47,5	19,5	1"	46	38	697	10	40
VERSIONE ROSSA / RED VERSION / VERSIÓN ROJA / ROUGE VERSION / VERSÃO VERMELHA / красная версии															
6783R076	1/2"x1/2"	15	1/2"	56,5	10	60	79,8	35	14,8	1/2"	30	25	275	30	120
6783R080	3/4"x3/4"	20	3/4"	63,5	12	60	89,6	41	16,5	3/4"	37	31	428	18	72
6783R084	1"x1"	25	1"	73,5	14	65	102	47,5	19,5	1"	46	38	697	10	40

GP 2240
EVOLUTION

Female-Revolving nut nickel-plated ball angle valve, with painted aluminium butterfly handle

Válvula de esfera a escuadra Hembra-Tuerca giratoria niquelada, con mando mariposa de aluminio pintado.
Valvola a sfera a squadra Femmina-Dado girevole nichelata, con Farfalla in alluminio verniciata.
Robinet à boisseau sphérique à équerre Femelle-Écrou tournant nickelé, avec poignée papillon en aluminium peinte.
Válvula de esfera em esquadro Fêmea-Porca giratória niquelada, com manipulo de borboleta em alumínio pintado.
шаровой угловой вентиль, внутренняя резьба накадная гайка, короткая алюминиевая ручка.

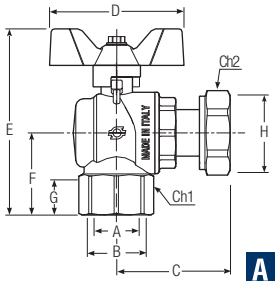

A

CODE CÓDIGO	Size Medida	A mm	B	C mm	D mm	E mm	F mm	G mm	H	Ch1 mm	Ch2 mm	gr	PN	Conf. pz/sc	Master pz/sc
VERSIONE BLU / BLUE VERSION / VERSIÓN AZUL / BLEUE VERSION / VERSÃO AZUL / синяя версии															
6069R077	1/2"Fx3/4"D	15	1/2"	47,8	60	77,3	32,5	17	3/4"	25	32	253	50	30	120
6069R080	3/4"Fx3/4"D	20	3/4"	52,3	60	86,6	38	18,3	3/4"	31	32	361	40	18	72
6069R081	3/4"Fx1"D	20	3/4"	52,8	60	86,6	38	18,3	1"	31	38	370	40	18	72
6069R085	1"Fx1"1/4 D	25	1"	58,2	65	99,5	45	22	1"1/4	38	47	580	30	10	40
VERSIONE ROSSA / RED VERSION / VERSIÓN ROJA / ROUGE VERSION / VERSÃO VERMELHA / красная версии															
6070R077	1/2"Fx3/4"D	15	1/2"	47,8	60	77,3	32,5	17	3/4"	25	32	253	50	30	120
6070R080	3/4"Fx3/4"D	20	3/4"	52,3	60	86,6	38	18,3	3/4"	31	32	361	40	18	72
6070R081	3/4"Fx1"D	20	3/4"	52,8	60	86,6	38	18,3	1"	31	38	370	40	18	72
6070R085	1"Fx1"1/4 D	25	1"	58,2	65	99,5	45	22	1"1/4	38	47	580	30	10	40

GP 2240
EVOLUTION

Male-Revolving nut nickel-plated ball angle valve, with painted aluminium butterfly handle.

Válvula de esfera a escuadra Macho-Tuerca giratoria niquelada, con mando mariposa de aluminio pintado.
Valvola a sfera a squadra Maschio-Dado girevole nichelata, con Farfalla in alluminio verniciata.
Robinet à boisseau sphérique à équerre Mâle-Écrou tournant nickelé, avec poignée papillon en aluminium peinte.
Válvula de esfera em esquadro Macho-Porca giratória niquelada, com manipulo de borboleta em alumínio pintado.
шаровой угловой вентиль, наружная резьба накадная гайка, короткая алюминиевая ручка.

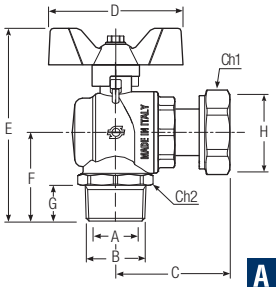

A

CODE CÓDIGO	Size Medida	A mm	B	C mm	D mm	E mm	F mm	G mm	H	Ch1 mm	Ch2 mm	gr	Conf. pz/sc	Master pz/sc
VERSIONE BLU / BLUE VERSION / VERSIÓN AZUL / BLEUE VERSION / VERSÃO AZUL / синяя версии														
6071R077	1/2"Mx3/4"D	15	1/2"	47,8	60	79.8	35	14.8	3/4"	25	32	253	30	120
6071R080	3/4"Mx3/4"D	20	3/4"	52,3	60	89,6	41	16,5	3/4"	31	32	364	18	72
6071R081	3/4"Mx1"D	20	3/4"	52,8	60	89.6	41	16.5	1"	31	38	374	18	72
6071R085	1"Mx1"1/4 D	25	1"	58,2	65	102	47.5	19.5	1"1/4	38	47	598	10	40
VERSIONE ROSSA / RED VERSION / VERSIÓN ROJA / ROUGE VERSION / VERSÃO VERMELHA / красная версии														
6072R077	1/2"Mx3/4"D	15	1/2"	47,8	60	79.8	35	14.8	3/4"	25	32	253	30	120
6072R080	3/4"Mx3/4"D	20	3/4"	52,3	60	89,6	41	16,5	3/4"	31	32	364	18	72
6072R081	3/4"Mx1"D	20	3/4"	52,8	60	89.6	41	16.5	1"	31	38	374	18	72
6072R085	1"Mx1"1/4 D	25	1"	58,2	65	102	47.5	19.5	1"1/4	38	47	598	10	40